

Centre Excursionista

ReLinars

PRESENTACIÓ OFICIAL al poble de Rellinars

Dissabte, 26 de novembre, a les 18:00h de la tarda

- Local Social El Planet
- Acte obert a tothom
- Durada aproximada: 60 min

Us hi esperem!

*"Recorda, si plou dins teu, que CAMINAR cura les ferides.
Que VIURE, no és estar viu. Viure és l'ACTITUD d'omplir la vida"*

Txarango - Camina



Qui som?

Una colla d'amics a qui ens agrada la muntanya, l'esport, la natura i la cultura, que ens estimem Rellinars, i volem posar en marxa activitats perquè, tothom qui vulgui, pugui gaudir del nostre entorn i del nostre patrimoni.



L'actual Junta Directiva

Vocals

Marta Llunell

Pau Malgosa

David Graells

Emma Fargas

Raúl Collbatallé

Laia Malgosa

Secretari

Marc Seró

Tresorer

Pere Capdevila

Vicepresident

Jordi Malgosa

President

Marc Malgosa



Perquè neix el CER?

- *Coneixement del territori i el seu patrimoni*
- *Voluntat de preservar-lo, posant-lo en valor*
- *Eines: guia excursionista i mapes*
- *Som actius: lleure, esport i cultura en el medi natural*
- *Federació d'Entitats Excursionistes de Catalunya (FEEC)*



Oberta a tothom

Com volem ser?



Una Entitat esportiva i cultural



Transversal



Inclusiva



Catalana



Solidària



Verda



Com estem actualment?

- *Inscrits al Registre d'Entitats Esportives - 19546*
- *Disposem de NIF G72713076*
- *Disposem de correu electrònic cerellinars@gmail.com*
- *Disposem de compte Instagram [@cerellinars](https://www.instagram.com/cerellinars)*
- *En tràmit obertura de compte bancari*
- *Iniciant tràmit adhesió a la FEEC*
- *Web en construcció www.cerellinars.wordpress.com*

Centre Excursionista

ReMInars

Centre Excursionista

ReMinars

Centre Excursionista

ReMinars



Aquestes cames evoquen aquella gran frase d'en Pau Vila: **“La Geografia es fa amb els peus, tant o més que amb el cap”**



Properes activitats



Estem oberts a qualsevol activitat que una sòcia o soci vulgui impulsar i que encaixi amb la nostra filosofia de Club Excursionista.

1. *Preàmbul sobre la Pedra Seca*



2. Concurs permanent de fotografia

✓ *Mantindrem una bústia oberta permanent per rebre les vostres fotografies de racons d'interès (dins del terme municipal)*

✓ cerellinars@gmail.com

✓ *A finals d'any s'escolliran les 12 millors per fer el calendari de l'any següent*

✓ *Les bases del concurs es publicaran properament*

✓ *Els autors cediran els drets d'imatge al CER*

✓ *Exposició de fotos*

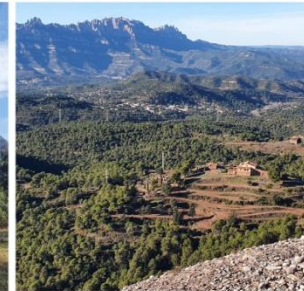
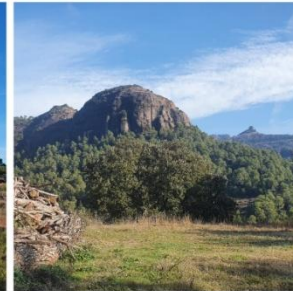

Centre Excursionista

ReLinars

3. *Sortida muntanya inclusiva*



Dissabte 10 de desembre de 2022



Aparcament de La Casanova (camp de tir)



8:00 h



Les Cases i Les Boades

Setmana de la Pedra Seca

ACTIVITATS

Inici / ACTIVITATS / ACTIVITATS 2022 / **El valor de la pedra seca a Rellinars**

ACTIVITATS 2022

El valor de la pedra seca a Rellinars

MAPA D'ACTIVITATS 2022

INSCRIU LA TEVA ACTIVITAT

| Novembre 2022 | | | | | | |
|---------------|----|----|----|----|----|----|
| DI | Dt | Dc | Dj | Dv | Ds | Dg |
| 31 | 1 | 2 | 3 | 4 | 5 | 6 |
| 7 | 8 | 9 | 10 | 11 | 12 | 13 |
| 14 | 15 | 16 | 17 | 18 | 19 | 20 |
| 21 | 22 | 23 | 24 | 25 | 26 | 27 |
| 28 | 29 | 30 | 1 | 2 | 3 | 4 |

El valor de la pedra seca a Rellinars

En l'acte de presentació oficial de la nostra Entitat al poble, volem fer una menció especial a la pedra seca. Pensem que serà un acte multitudinari, i per això intentarem posar en valor aquest patrimoni, i també donarem a conèixer el Mapa de Patrimoni Cultural de Rellinars, realitzat per encàrrec de la Diputació, i del qual hem agafat el testimoni d'actualitzar i ampliar (a dia d'avui hem inventariat ja 45 elements nous).

ACTIVITAT DE DIVULGACIÓ: xerrada col·loqui

ORGANITZA: Centre Excursionista Rellinars

NO CAL INSCRIPCIÓ

Centre Excursionista

ReLlinars

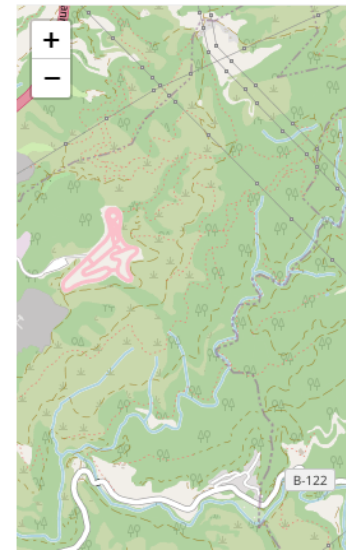

Què és la pedra seca?

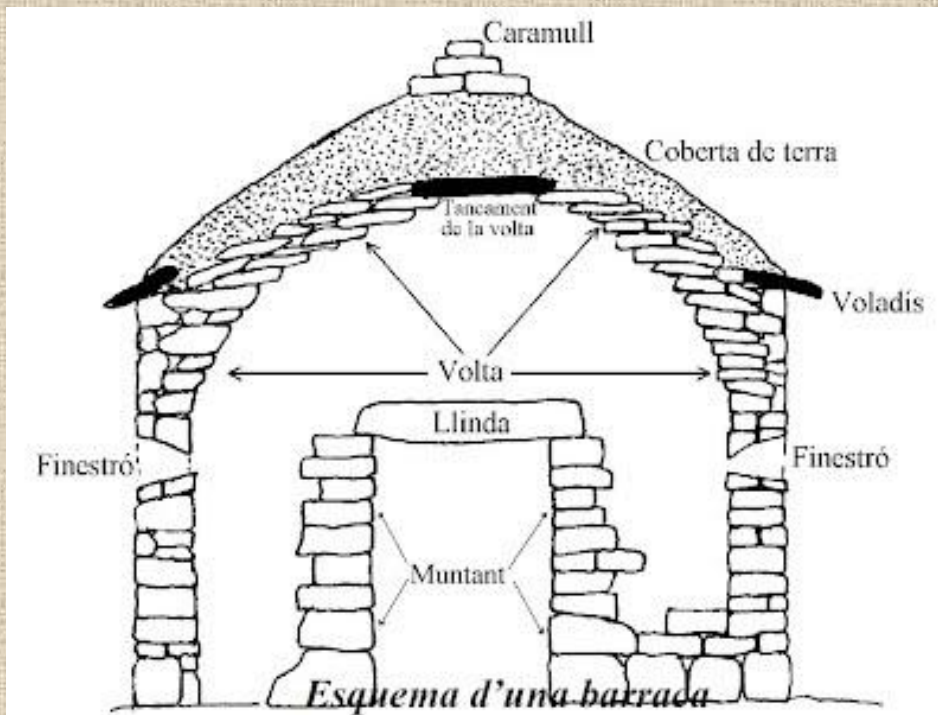

És un tipus d'arquitectura tradicional i popular on la pedra s'utilitza en sec. Això vol dir que no s'utilitza cap altre material d'unió ni morter entre les diferents peces de pedra. Les pedres es van encaixant pel seu propi pes. És un mètode senzill i ràpid, basat en materials locals que sovint són pedres de rebuig dels propis camps de conreu.

Aquesta tècnica des d'aquest any ja disposa a Catalunya d'una titulació oficial, malgrat es faci amb l'administració francesa.

El primer curs que s'imparteix a les Preses és de 140 hores teòriques i pràctiques. Aprenen a fer els fonaments de murs a una i dues cares, i com apilar els rocs. També els ensenyen a treballar amb les pedres, calcàries del Bages o volcàniques de la Garrotxa, i com s'han de picar, amb eines com l'escarpa, el mall, l'aixadell o la maceta de marger.

CATALUNYA AL DIA

Aprendre a ser marger ja és possible a Catalunya

Les Preses, a la Garrotxa, ofereix el certificat de construccions en pedra seca, una titulació que fins ara només es podia obtenir a França

ROGER SANTALÓ

Periodista

08/11/2022 - 15.54 | Actualitzat 09/11/2022 - 10.57



Els alumnes aixecant els murs de pedra seca (Catalunya Ràdio/Roger Santaló)

INFORMACIÓ A LA PREMSA



29 DE NOVEMBRE DE 2018

L'art de la pedra seca, declarat Patrimoni Cultural Immaterial de la Unesco

Aquestes construccions constitueixen un dels elements cabdals del patrimoni etnològic de la pagesia al nostre país, on n'hi ha inventariades gairebé 19.000.

Nació digital [Crònica]

L'art de la pedra seca ha estat inclòs a la Llista Representativa de Patrimoni Cultural Immaterial de la Unesco. Així s'ha acordat en la 13a Sessió del Comitè Intergovernamental per a la Salvaguarda del Patrimoni Cultural Immaterial de la Unesco, celebrada a la República de Maurici.

La inclusió de l'art de la pedra seca ha estat presentada en una candidatura conjunta de vuit estats europeus: Xipre, Grècia, Croàcia, Eslovènia, Suïssa, Itàlia, França i Espanya. La candidatura va ser presentada l'any 2017 i el seu nom oficial és, en anglès, *Art of dry stone: knowledge and techniques*, traduït, *L'art de la pedra seca: coneixements i tècniques*.





Inici > Observatori > Presentació

Presentació >

Catpaisatge2020 >

Funcions >

Organigrama >

Seus >

Portal de transparència >

Memòria d'activitats >

L'OBSERVATORI

Presentació: Què és l'Observatori del Paisatge de Catalunya

L'Observatori del Paisatge de Catalunya és un ens d'assessorament de l'administració catalana i de conscienciació de la societat en general en matèria de paisatge. La seva creació respon a la necessitat d'estudiar el paisatge, elaborar propostes i impulsar mesures de protecció, gestió i ordenació del paisatge de Catalunya en el marc d'un desenvolupament sostenible.



L'Observatori del paisatge

<http://www.catpaisatge.net/cat/observatori.php>

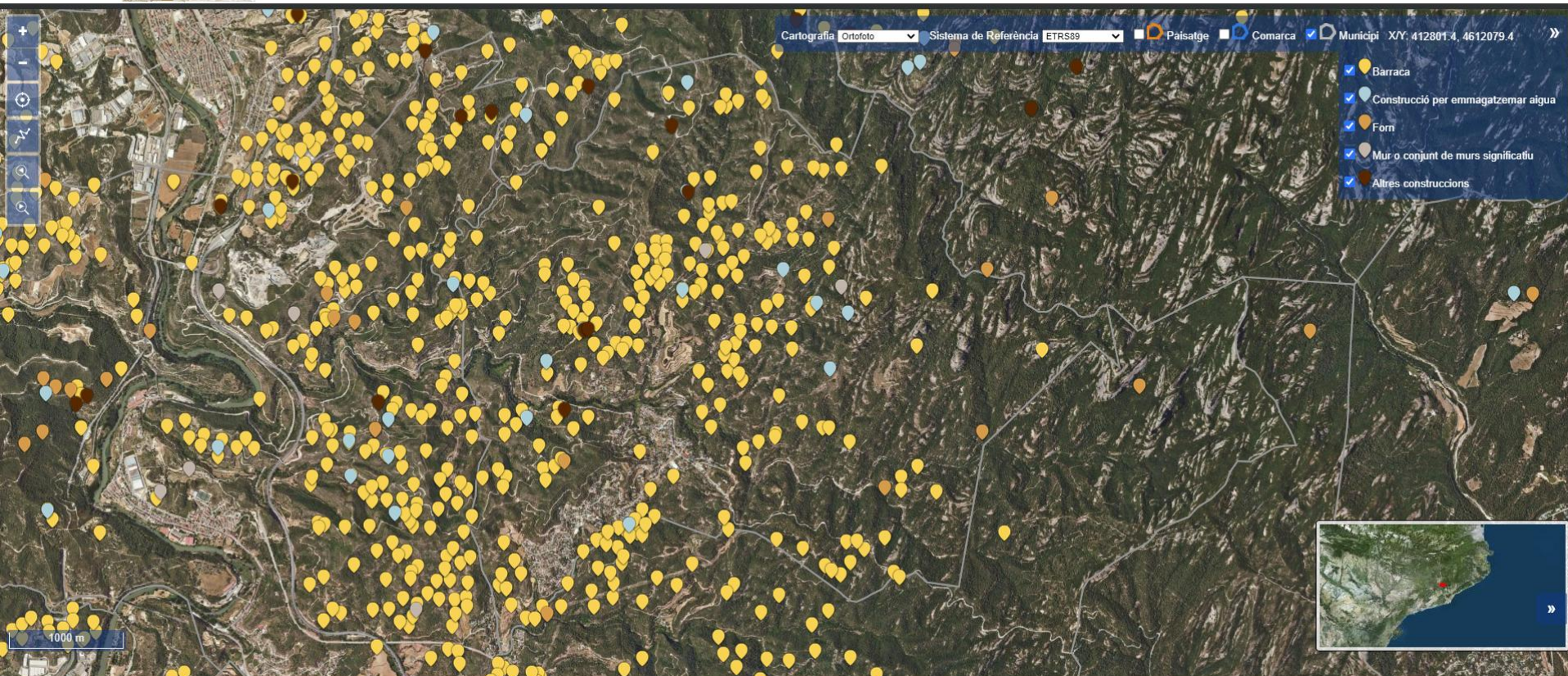

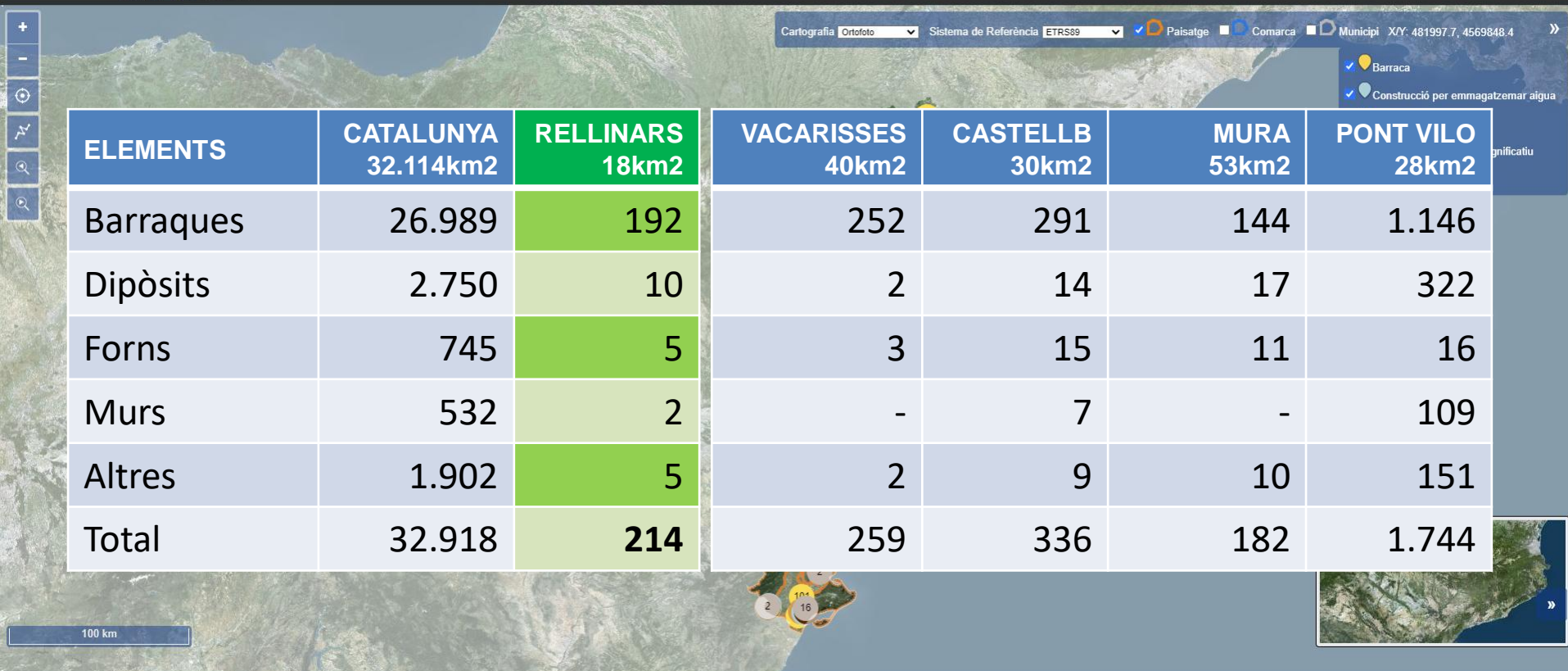

Centre Excursionista

ReLinars

FORN DE TEULA DE LES BOADES



BARRACA DE CASAJOANA



BARRACA DE LA VINYA DEL MASNOU



ARNERA DE LES LLOBATONES



De què es tracta?

Mapa de Patrimoni Cultural

<https://patrimonicultural.diba.cat/municipi/rellinars>

Mapes de Patrimoni Cultural

Inici

Cerca per municipi

Cerca avançada

Cerca al mapa



Rellinars

454 elements de patrimoni cultural

 Memòria pública del Mapa de Patrimoni Cultural de Rellinars

 Cerca en el municipi

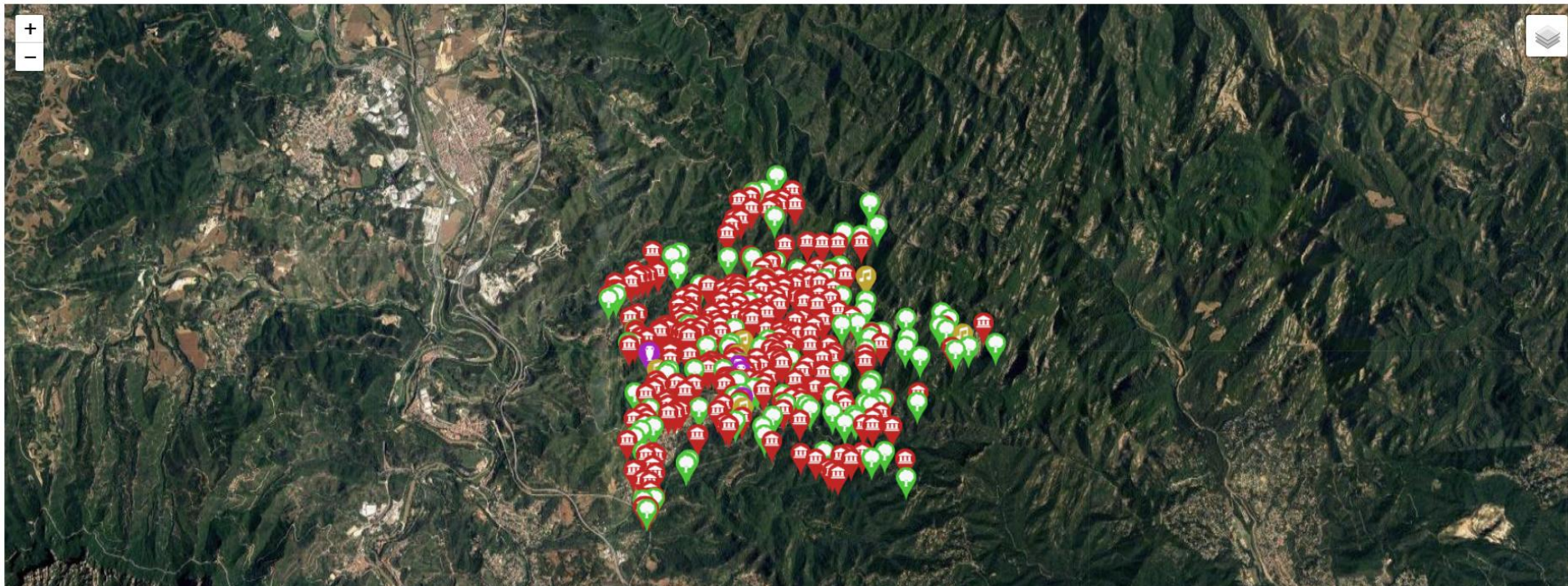

Inventari molt més complet

Mapa del patrimoni cultural i natural de Rellinars (el Vallès Occidental)



METODOLOGIA

MARC TEÒRIC

La finalitat d'aquest tipus de treball és la recopilació exhaustiva dels elements del patrimoni cultural i natural d'un municipi. L'eix bàsic del treball és l'inventari de tots els elements susceptibles d'ésser reconeguts com a rellevants o singulars d'aquella població pels seus valors històrics, artístics, simbòlics o identitaris, a partir d'una tipologia concreta que permet englobar-hi totes les accepcions reconegudes.

De cada element es fa una fitxa amb totes les dades que s'hagin pogut aplegar d'aquell bé cultural o natural, ja sigui a través de la visita *in situ* o a través de la documentació bibliogràfica (veure apartat corresponent), a través d'arxius o d'informació oral facilitada per particulars, propietaris o representants d'entitats socials i/o culturals del municipi. Amb l'inventari fet i les dades recollides es poden fer les pertinents classificacions, anàlisi i estudis estadístics, a fi i efecte de fer-ne les valoracions corresponents, tant a nivell individual de cada bé com a nivell global; tant del seu estat de conservació, com del nivell de protecció que té o de les seves característiques històriques.

| TIPUS ELEMENT | RELLINARS |
|----------------------|------------|
| Patrimoni Immoble | 295 |
| Patrimoni Moble | 12 |
| Patrimoni Immaterial | 21 |
| Patrimoni Natural | 83 |
| Patrimoni Documental | 13 |
| Total | 424 |

Centre Excursionista

ReLinars

LLEGENDA DE L'HOSTAL DE LA MORT



ALZINA DE CAN FELIP NERI



GORG DEL DIABLE





RELOTGE DE SOL CA L'ANTON



- ✓ *El gener 2022 agafem el testimoni d'aquest Mapa de Patrimoni Cultural.*
- ✓ *Incorporem elements trobats mentre fèiem els itineraris del llibre Rellinars a les teves mans (25 elements)*
- ✓ *Incorporem també nous elements que hem anat trobant (20 elements)*
- ✓ *Des del Centre Excursionista engresquem a tothom qui es trobi algun nou element cultural o natural d'interès a afegir-lo en el mapa.*

Balma del Racó

Rellinars

Comparteix:  

 Ubicació  Classificació  Descripció  Història  Bibliografia

Número de fitxa 08179 - 450

Àmbit: Patrimoni immoble

Tipologia Edifici

Estil / època: Medieval Modern Contemporani Popular

Segle XIII-XX

Estat de conservació Regular

Notes de conservació: Lleugerament enderrocats. La vegetació engoleix parts obrades.

Protecció Inexistent

Tipus de protecció: Inexistent

Accés Díficil

Ús actual: Sense ús

Titularitat Privada

Titular: 08178A002000020000OW

Autor de la fitxa

Marc Malgosa Montserrat, Joan Soler Gironès i Marc Samper Gispert

Data de registre de la fitxa: dg., 03/04/2022 - 06:17



Descarrega PDF



Ja acabem...

- *L'any 2022 ha estat l'any de creació del Centre.*
- *L'any 2023 serà l'any de consolidació i d'inici d'activitats recurrents*
- *Necessitem massa social per a poder organitzar les **activitats***
- *També necessitem **voluntàries i voluntaris** que vulguin impulsar les seves activitats o aficions*
- *Hem establert pel 2023 una quota de soci individual de **25€** / any per a > 14 anys.*
- *De moment tenim un **formulari** per inscripció dels socis.*
- *Cal omplir-lo, signar-lo, i lliurar-lo a en Pau Malgosa, en horari de **biblioteca** (de dimarts a dissabte de les 17 a les 20h)*
- *No es girarà cap rebut fins a primers de **febrer 2023***
- *Per estar al dia de les novetats podeu seguir-los a **Instagram** @cerellinars*

MOLTES GRÀCIES PER ACOMPANYAR-NOS AVUI !!!